

1. 収録対象会社

収録対象の会社	銘柄数
証券取引所に上場している国内会社	3,600
金融商品取引法で提出義務のある国内の非上場会社 (資本金が5億円以上で、株主数が500名以上)	800
上場不動産投信 REIT	37

2. 収録対象資料と収録年度

種別	資料名称	収録について
確報	有価証券報告書	1993年12月の期末日、本決算より収録しています。
	半期報告書	2000年6月の期末日、中間決算より収録しています。
	四半期報告書	2008年6月の期末日、四半期決算より収録しています。
速報	決算短信 本決算	2003年10月1日提出以降を収録しています。
	決算短信 中間期	2003年10月1日提出以降を収録しています。
	決算短信 四半期	2003年10月1日提出以降を収録しています。

3. 収録対象諸表

表コード	表名称	確報	速報	注記 ※	主な収録項目
BS	貸借対照表	○	○	株主構成表	
CF	キャッシュフロー計算書	○	○	BS 関連	有形固定資産減価償却累計表 保証債務残高 担保資産
PL	損益計算書	○	○		関係会社に対する資産負債 受取手形関係
PN	原価明細書	○	○	PL 関連	研究開発費 固定資産関係損益内訳 関連会社主な取引関係
RE	利益処分計算書	○	○		販売費及び一般管理費の内訳 固定資産当期償却
RF	連結剰余金計算書	○	○	CF 関連	現金同等物の内訳
SA	注記 ※	○		リース関連	オペレーティングリース ファイナンスリース
SE	株主資本等変動計算書/資本勘定計算書	○	○	セグメント	事業別 地域別
SU	表紙及び概要	○	○	退職給付関連	退職給付関係 社債明細表
UA	銀行業決算発表資料 損益状況		○	付属明細表	借入金明細表 有形固定資産明細
UB	銀行業決算発表資料 自己資本比率		○	株式事務	株式主義者代理人
UC	銀行業決算発表資料 リスク管理債権の状況		○	監査報告書/内部統制報告書/継続企業の前提	
UD	銀行業決算発表資料 金融再生法開示債権		○		
UE	損保業決算発表資料 保険料・保険金の内訳		○		
UF	損保業決算発表資料 ソルベンシー・マージン比率		○		
UG	損保業決算発表資料 損害保険会社主要項目		○		
UH	損保業決算発表資料 損害保険会社詳細項目		○		

4. 収録のタイミング

種別	資料名称	収録のタイミング
確報	有価証券報告書	提出年月日の翌月15日までに順次収録しています。*3月期は別途
	半期報告書	提出年月日の翌月25日までに順次収録しています。
	四半期報告書	提出年月日の翌月25日までに順次収録しています。
速報	決算短信	当日分、当日収録しています。
	本決算	

有価証券報告書オンラインサービス



<https://www.next-yuho.com>

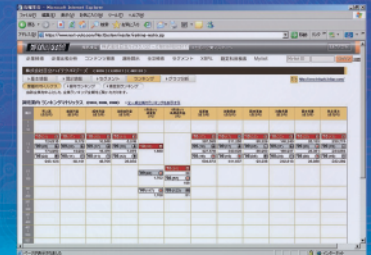

上場非上場約4,500社の有価証券報告書を
1960年代から収録

1994年以降のXBRL形式財務データを収録。
任意の科目を抽出可能。



2 XBRL 財務データの活用 (2)

銀行など金融機関の財務データも収録。

特定項目だけを抽出する機能もついています。

3 XBRL 財務データの活用 (3)

米国会計基準企業 (日立製作所など) も利用可能。

原科目名 (編集してない勘定科目) と標準科目名 (異名同義語をマッピング) の両方利用可能。経年比較や他社比較では標準科目名を使いながら、原科目を参照し提出時の科目名を確認可能。

1 XBRL 財務データの活用 (1)

5 全文検索の利用

4,500社の有価証券報告書の中からキーワード抽出可能。

4 任意科目抽出例 (広告宣伝費)

企業名	売上高	広告宣伝費	販売費及び一般管理費のうち広告宣伝費	売上高	広告宣伝費	販売費及び一般管理費
株式会社松屋	90,191,000,000	1,114,000,000		75,789,000,000	1,353,000,000	
株式会社東映興業	280,640,000,000		6,186,000,000	251,204,000,000	5,793,000,000	
株式会社丸善	45,959,000,000	310,000,000		34,797,000,000	505,000,000	
株式会社信託興業	22,222,032,000			22,595,000,000		
株式会社大和	77,511,961,000			72,818,876,000	1,431,764,000	
株式会社パナソニック	282,509,000,000	4,223,000,000		261,751,000,000	4,014,000,000	
株式会社日本郵船	109,008,147,000	2,155,296,000		76,593,928,000	1,356,974,000	
株式会社イオン	58,226,245,000	1,236,688,000		67,176,413,000	1,137,251,000	
イオンクレジットサービス	379,711,000,000	5,178,000,000		326,023,000,000	5,881,000,000	
株式会社武蔵野	107,618,420,000			119,595,764,000	2,353,508,000	
株式会社ジーエー	964,204,000,000	5,006,000,000		786,254,000,000		
株式会社エフエム	59,026,000,000	289,900,000		52,415,000,000		
株式会社ベスト電器	371,000,000,000	2,859,000,000	5,074,000,000	322,251,000,000	4,570,000,000	
株式会社パナソニック	335,016,000,000			334,495,000,000		
株式会社丸善	471,159,000,000	2,037,000,000		435,574,000,000	4,824,000,000	
株式会社東映興業	32,456,000,000	951,000,000		70,004,000,000	933,000,000	
株式会社サンプラザ	171,793,000,000	782,300,000		115,123,000,000	5,210,000,000	
株式会社フコク生命	451,195,000,000			451,195,000,000		
株式会社カネミ	201,526,000,000	2,405,000,000		200,795,000,000	2,397,000,000	
マックスバリュ東海株式会社	125,472,750,000		750,189,000	123,354,700,000	727,125,000	
株式会社丸善	18,711,900,000	508,427,000		70,722,251,000	426,621,000	
株式会社フジ	189,775,000,000	434,100,000		195,710,000,000	3,925,000,000	
株式会社アパルナホームディングス	70,463,000,000		11,456,000,000	1,412,000,000	15,069,000	6,000,000
株式会社シンガー	24,071,500,000			49,574,000,000	1,832,000,000	
株式会社エフエム	18,711,900,000			11,271,053,000	125,000,000	
関西ローソン株式会社	87,711,000,000			86,707,000,000	1,832,000,000	
株式会社フジ	304,841,000,000	4,796,000,000		295,465,000,000	4,352,000,000	
株式会社セガ		5,385,000,000		20,161,707,000		
株式会社ファミリーマート	102,483,000,000			73,621,000,000	4,165,000,000	
株式会社サンビタ	10,579,986,000		1,995,775,000	10,786,491,000	252,011,000	
株式会社エフエムホームディングス	20,579,986,000			42,831,817,000		
株式会社サンエー				86,949,059,000	75,071,000	664,735,000

データの収録範囲は1994年以降です。

有報、四半期報告書は注記事項、セグメント情報も収録。決算短信は発表の日から利用可能。銀行と保険業種は業種特有の諸表も収録。たとえば、業務粗利益計算書、自己資本比率計算書 (Tier1、Tier2)、ソルベンシーマージン比率計算など。

任意の科目を事前に指定して値を抽出することが出来ます。